



CITTÀ di VENARIA REALE
Provincia di Torino

PIANO PARTICOLAREGGIATO
DI INIZIATIVA PUBBLICA DELLE AREE
DELLA VARIANTE n. 15 DEL P.R.G.C. VIGENTE

ai sensi della L.U.R. 56/1977 - artt. 38-39-40

IL SINDACO: dott. Giuseppe Catania
IL SEGRETARIO GENERALE: dott.ssa Iris Imbimbo
IL RESPONSABILE DEL PROCEDIMENTO: arch. Claudio Delponte

PROGETTO: STUDIO MELLANO ASSOCIATI
ARCHITETTURA URBANISTICA
Via Mazzini, 54 - 10133 TORINO

ing. Irene Audino
Via G. Parisi, 25 - Nichelino

| VERSIONE | DATA | OGGETTO |
|--|------------|--|
| 1 | 28/06/2012 | Progetto Piano particolareggiato - Bozza |
| 2 | 09/10/2012 | Progetto Piano particolareggiato - Adozione D.G.C. n. 172 del 09/10/2012 |
| 3 | 15/01/2013 | Progetto Piano particolareggiato - Approvazione D.G.C. n.13 del 24/01/2013 |
| TITOLO ELABORATO | | NUMERO ELABORATO |
| Progetto PROFILI SEZIONI INDICATIVE | | 5.2 |
| | | SCALA VARIE |

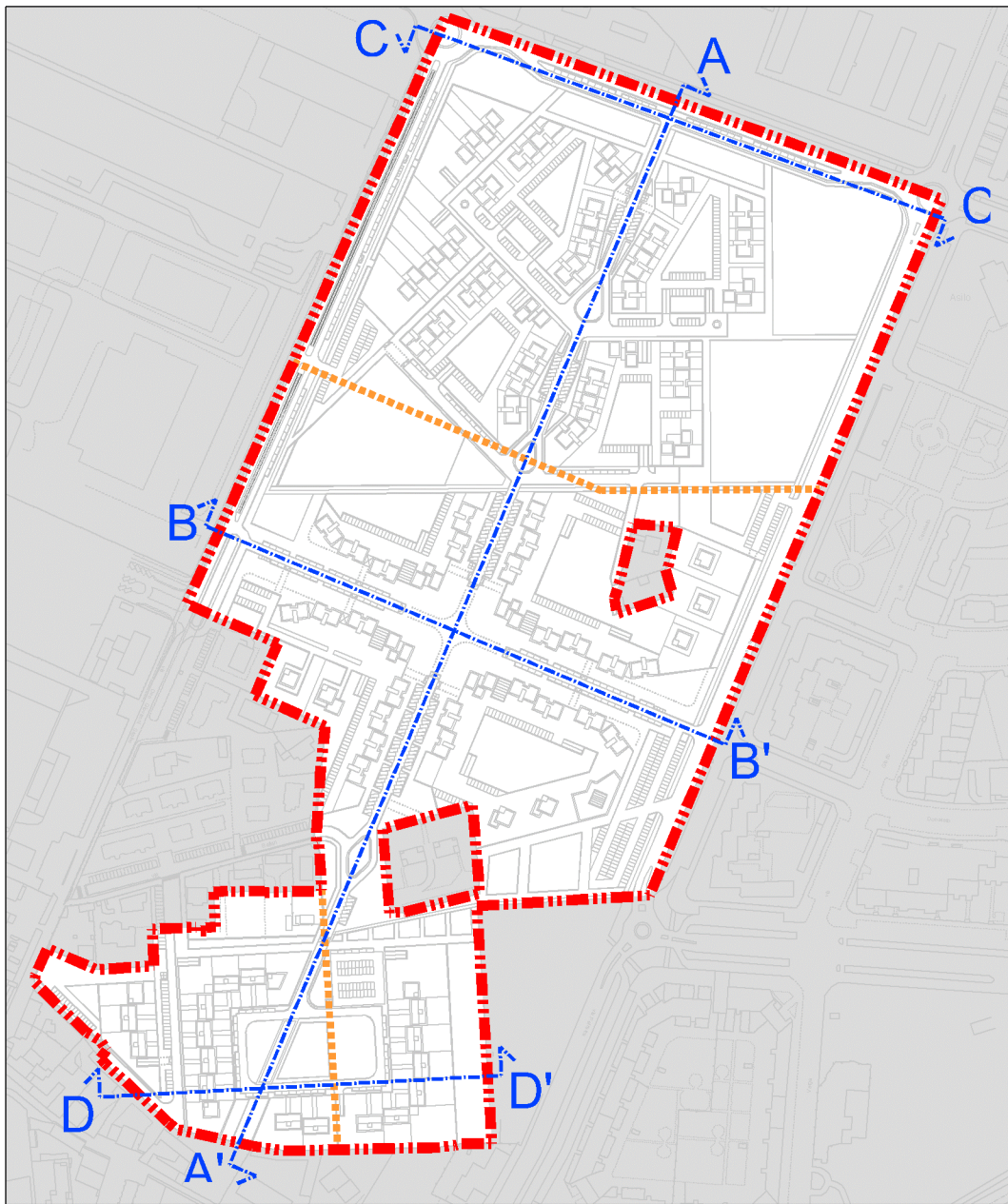

KEY-PLAN Scala 1:5.000

Legenda

- Perimetro del Piano Particolareggiato
- Sezioni di progetto
- Dividente delle unità minime di intervento - U.M.I.



Profilo A-A'

Scala 1:1000



Profilo A-A' - UMI I

Scala 1:500

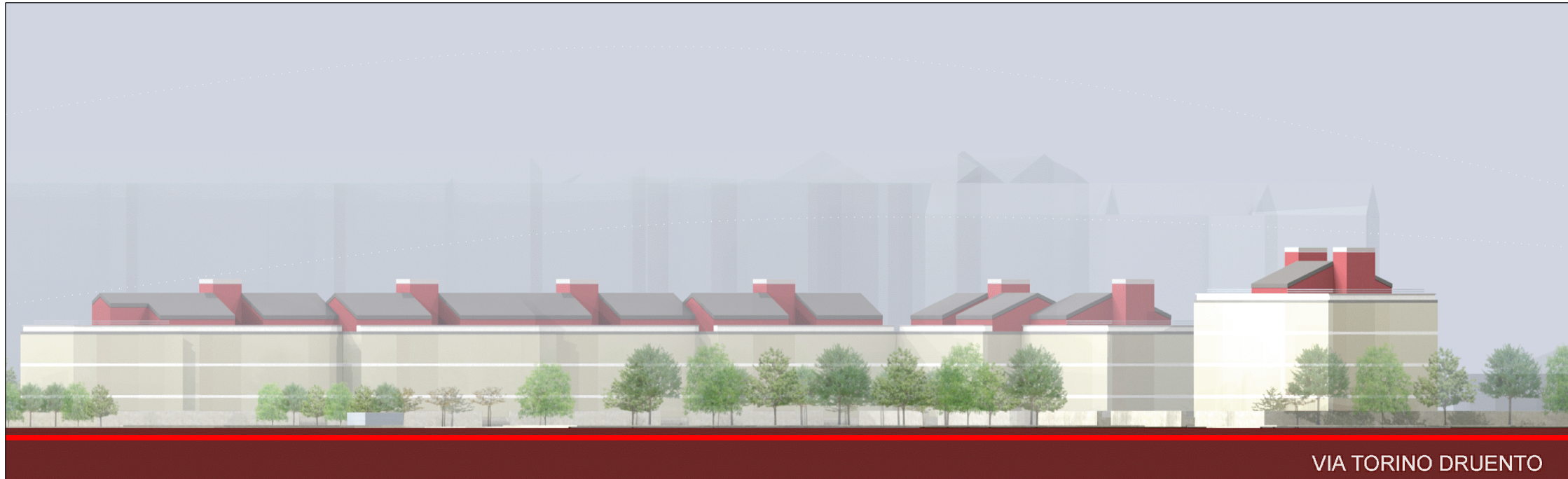

Profilo A-A' - UMI III

Scala 1:500

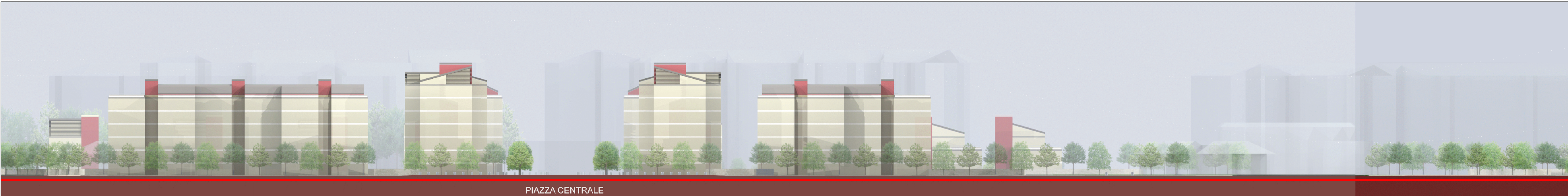

Profilo A-A' - UMI II

Scala 1:500



Profilo B-B'

Scala 1:500



Profilo C - C'

Scala 1:500

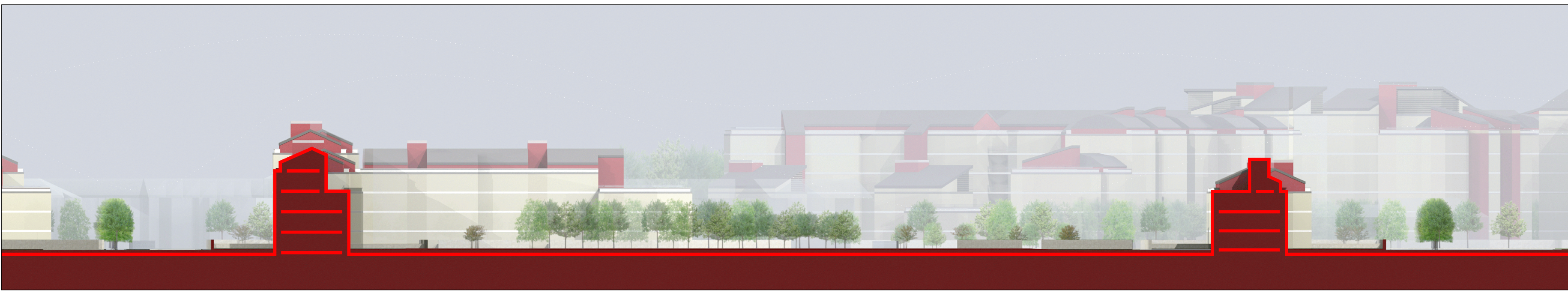

Profilo D-D'

Scala 1:500